

Instrukcja Obsługi Aplikacji

Rozliczenie wydatków

no-code
business
applications

Aplikacja służy do zarządzania procesem rozliczania wydatków wewnątrz organizacji

Dzięki tej aplikacji można skutecznie kontrolować i monitorować wydatki, ułatwiając tym samym procesy rozliczeniowe w firmie. Dostęp do tej aplikacji mają wszyscy użytkownicy, którzy posiadają konto na Twojej stronie Qalcwise.

Aplikacja „**Rozlicz wydatek**” jest powiązana z aplikacją „**Zaliczka**” co pomaga także zautomatyzować i ułatwić rozliczenie zaliczek.

Aby korzystać z aplikacji, konieczne jest uzupełnienie danych pracownika w aplikacji "**Lista pracowników**", takich jak ID pracownika, ID Qalcwise i informacje o przełożonym. Te dane są istotne dla korzystania z innych aplikacji w systemie.

1

Uruchom aplikację wybierając ikonę na ekranie głównym

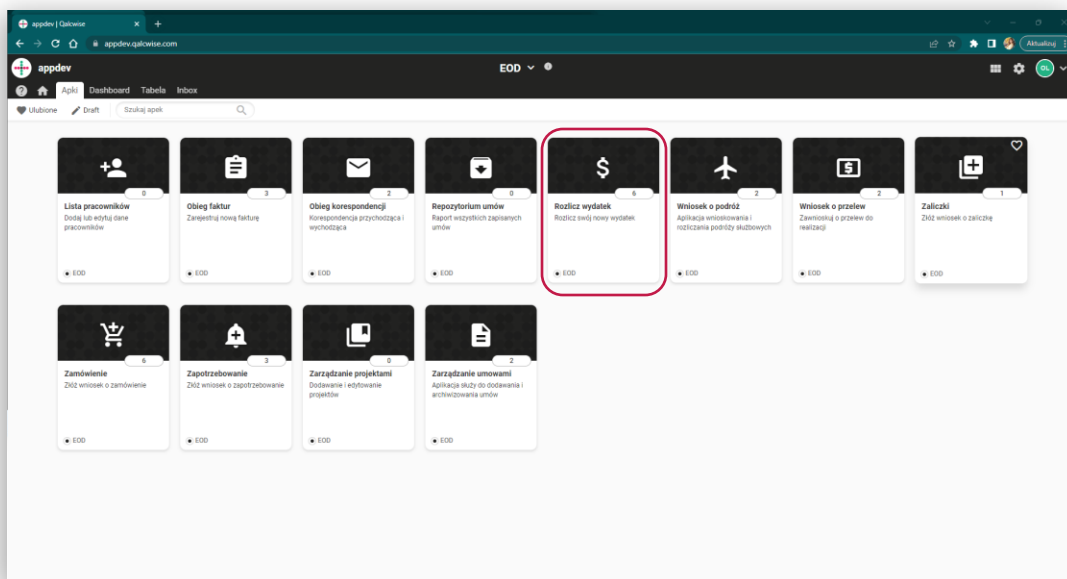

2

Po uruchomieniu aplikacji pojawi się formularz, w którym znajdują się informacje o statusie wniosku i pracowniku składającym wniosek.

- Status:** ID wydatku: Nowy dokument, Data utworzenia: 2023-06-09 09:38:32, Status: Nowy wydatek.
- Dane pracownika:** ID pracownika: OK, Imię: Aleksandra, Nazwisko: [pusty], Stanowisko: Przełożony, Przełożony: E1234, Dział: [pusty].
- Załączniki:** Dokument rozliczający (with a plus icon) and Dodatkowe załączniki (with a plus icon). Both fields contain the text 'Kliknij lub przeciągnij pliki tutaj'.
- Informacje o wydatku:** Typ dokumentu, Nr dokumentu, Data wystawienia (2023-09-09), Forma płatności, Kwota brutto, Data wydatku (2023-09-09), Forma zwrotu wydatku, Opis wydatku.

A green button labeled 'Wyślij do akceptacji' is located at the bottom left of the form.

3

Poniżej możesz dodać załączniki oraz uzupełnić informacje o wydatku.

This screenshot is identical to the one above, showing the 'Rozlicz wydatek' form. In this view, a red box highlights the 'Załączniki' and 'Informacje o wydatku' sections, indicating where the user can add attachments and fill in expense details.

4

Po uzupełnieniu wszystkich pól możemy wniosek przesłać do weryfikacji przełożonego.

- Status:** ID wydatku: Nowy dokument, Data utworzenia: 2023-06-09 09:30:32, Status: Nowy wydatek.
- Dane pracownika:** ID pracownika: OK, Imię: Aleksandra, Nazwisko: Przelozony, Stanowisko: Przelozony, E1234, Dział: Dzial.
- Załączniki:** Dokument rozliczający (with a plus icon) and Dodatkowe załączniki (with a plus icon). Both fields contain the text 'Kliknij lub przeciągnij pliki tutaj'.
- Informacje o wydatku:** A table with the following data:

Typ dokumentu	Nr dokumentu	Data wystawienia	2023-06-09
Forma płatności	Kwota brutto	Data wydatku	2023-06-09
Forma zwrotu wydatku	Opis wydatku		

At the bottom left, there is a green button labeled 'Wyślij do akceptacji' with a red arrow pointing upwards towards it.

Przełożony może dany wniosek:

1

- Zaakceptować i przesłać do księgowości
- Przesłać do poprawy pracownikowi
- Odrzucić wniosek

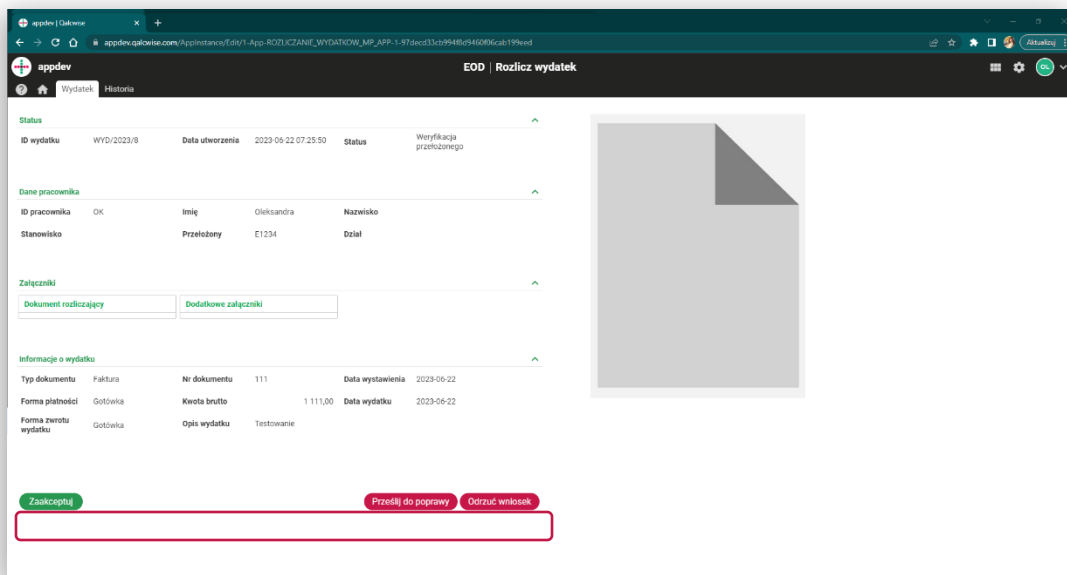

2

Po prawej Uzupełnij pole treści i załącznika (opcjonalnie) do komentarza. poniżej danych na temat projektu wyświetlą się pola związane z komentarzami.

Uzupełnij pole treści i załącznika (opcjonalnie) do komentarza.

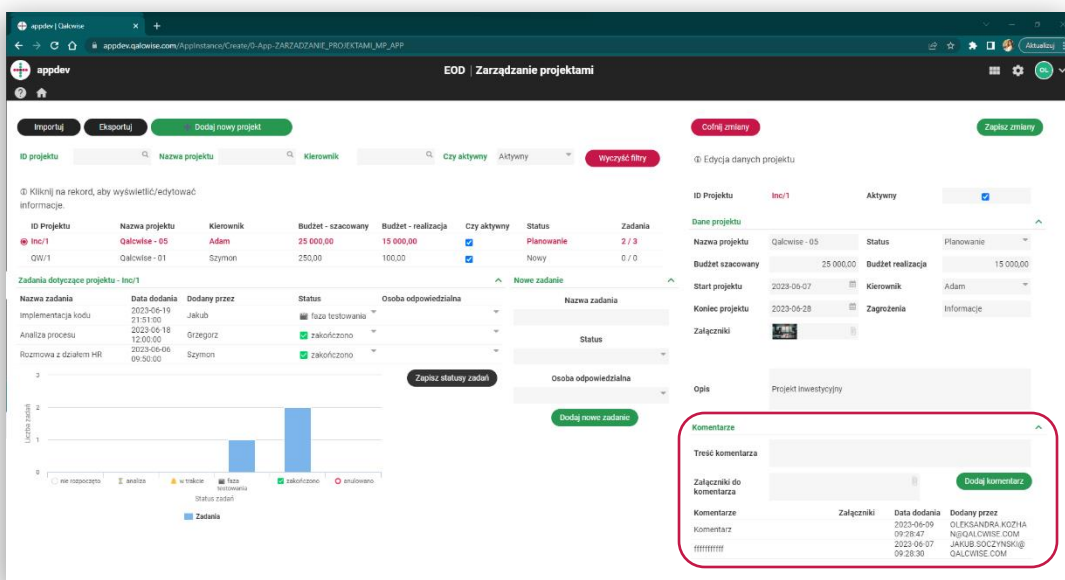

W stanie „Księgowość” :

1 Uzupełnij wymagane pola na dole formularza

Wnioskujący	Przełożony
Aleksandra	Szymon Baryła
OK	E1234
2023-06-22 07:25:50	2023-06-22 07:29:24

2 Po uzupełnieniu pól księgowość ma następujące możliwości:

- potwierdzić zaksięgowanie
- przesłać wniosek do archiwum wniosków
- odrzucić wniosek
- przesłać do poprawy pracownika

Rozliczenie zaliczek

- 1 Informacje o zaliczkach pojawiają nam się w rozliczeniu wydatków, gdy wybierzemy formę płatności „Zaliczka”.

- 2 Przy wyborze „Zaliczki” z listy, informacja o nierozliczonych zaliczkach pojawia się automatycznie poniżej

ID zaliczki	Data pobrania zaliczki	Kwota do rozliczenia	Rozliczam
ZAL/2023/3	2023-06-22	1 000,00	<input type="checkbox"/>

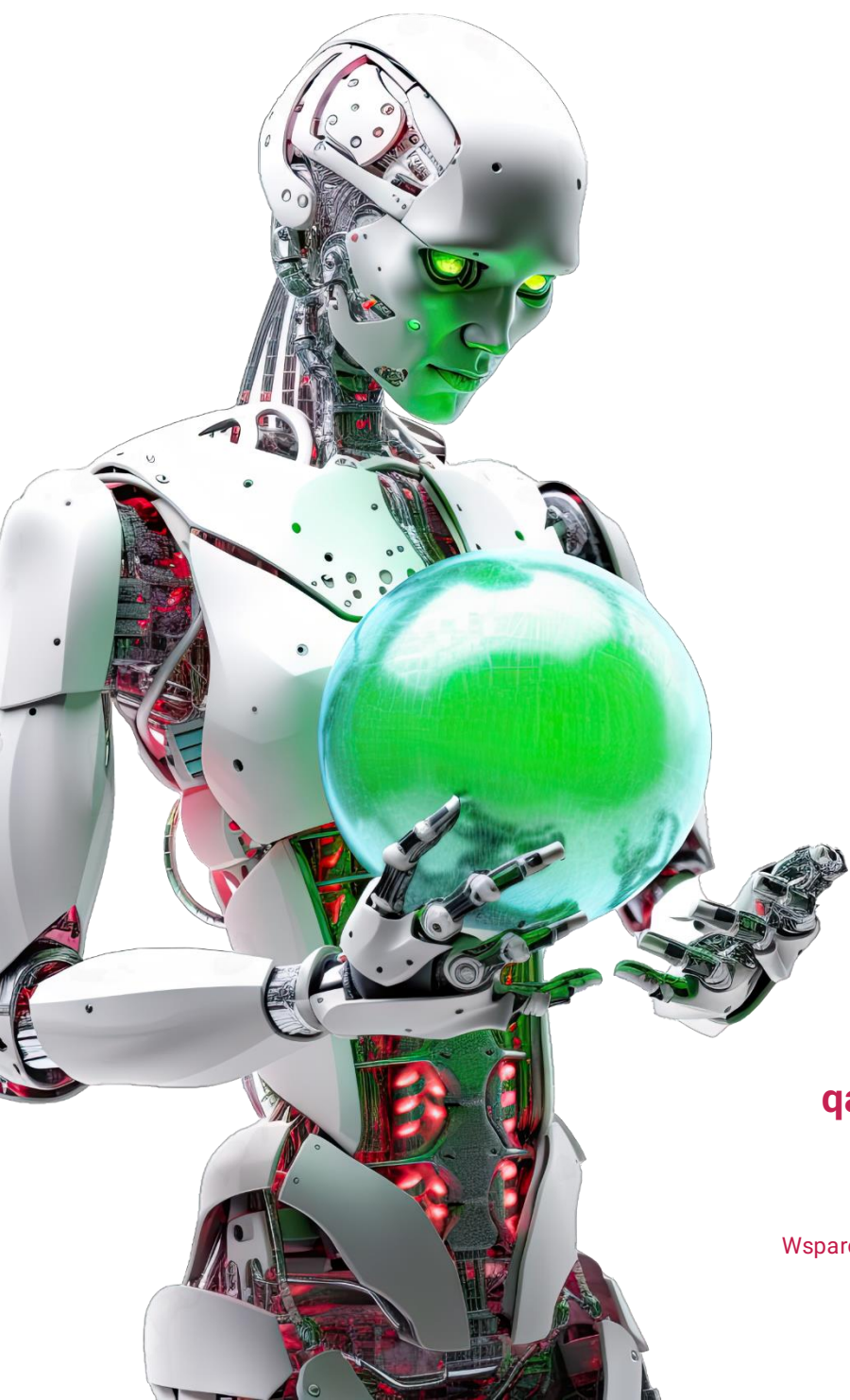

qalcwise.com Sp. z o.o.

Marynarska 15, 02-654 Warszawa

Tel. +48 22 360 40 70

Email: kontakt@qalcwise.com

Dział Sprzedaży: sales@qalcwise.com

Wsparcie Techniczne: support@qalcwise.com